

การส่งออกข้อมูลไปเป็นไฟล์ Microsoft Excel

โดย มงคล แพทองคำ

เอกสารฉบับนี้ เป็นรายละเอียดเกี่ยวกับการการส่งออกข้อมูลรายชื่อนักศึกษาที่ขึ้นความ
จำนอง ลงทะเบียนเรียนในรายวิชาและหมู่เรียนต่าง ๆ ประจำภาคเรียน ที่นักศึกษาจะต้องเข้าเรียน ไป
เป็นไฟล์ Microsoft Excel อาจารย์สามารถนำไปใช้ในการตรวจสอบรายชื่อนักศึกษาระหว่างเรียนได้
และอาจจะใช้บันทึกคะแนน และนำไปประกอบการใช้โอนคะแนนจาก Excel เข้าสู่ระบบการส่งผลการ
เรียนผ่านอินเทอร์เน็ตได้ โปรดอ่านเอกสารการนำเข้าข้อมูลจาก MS Excel คู่มือการส่งผลการเรียน
ผ่านอินเทอร์เน็ต เวอร์ชัน 4.0 ขึ้นไปประกอบด้วย

ขั้นตอนการทำงาน

1. ที่รายการสอนของอาจารย์ จะมีช่องรายการ ส่งออกเป็น Excel

ระบบงานส่งผลการเรียนทางอินเทอร์เน็ต												
รายการสอนภาคเรียนที่ 1/2552												
สำหรับ SC153 : ภาศ.วทศ. ๑๑.๑๒๑๑๑ มงคลปัญญา												
ข้อแนะนำ : รายวิชาที่ประกอบการเรียนวิชาที่ขึ้นและลงเรียนเป็นต้นควรสอน ให้บันทึกผลการเรียนแบบมาตรฐานเท่านั้น												
ที่	รหัสอ้างอิง	รหัสวิชา	ชื่อวิชา	น.ก.	หมู่เรียน	ประเภท น.ศ.	จำนวน น.ศ.	บันทึก/แก้ไข คะแนนเก็บ	บันทึก/แก้ไข คะแนนปลายภาค และประมวลผล	พิมพ์รายงาน ส่งฉบับดี	พิมพ์ แบบฟอร์ม	ส่งออกเป็น Excel
1	3060018	4000102	คณิตศาสตร์ทั่วไป	2(2-0-4)	05	ภาคปกติ	49	บันทึก	บันทึก/ประมวลผล	-	พิมพ์	ส่งออก
2	3060020	4291401	แคลคูลัส 1	3(3-0-6)	08	ภาคปกติ	51	-	-	พิมพ์	พิมพ์	ส่งออก
3	3060019	4291606	คณิตศาสตร์สำหรับคอมพิวเตอร์	3(3-0-6)	01	ภาคปกติ	69	บันทึก	บันทึก/ประมวลผล	-	พิมพ์	ส่งออก
4	3060019	4291606	คณิตศาสตร์สำหรับคอมพิวเตอร์	3(3-0-6)	02	ภาคปกติ	43	บันทึก	บันทึก/ประมวลผล	-	พิมพ์	ส่งออก
5	3060039	4294404	การวิเคราะห์เชิงคณิตศาสตร์	3(3-0-6)	01	ภาคปกติ	13	บันทึก	บันทึก/ประมวลผล	-	พิมพ์	ส่งออก
6	3060047	4294802	การศึกษาระบบการเขียนโปรแกรมคอมพิวเตอร์	5(350)	01	ภาคปกติ	4	บันทึก	บันทึก/ประมวลผล	-	พิมพ์	ส่งออก
7	3060018	4000102	คณิตศาสตร์ทั่วไป	2(2-0-4)	02	ภาค กศ.บป.	55	บันทึก	บันทึก/ประมวลผล	-	พิมพ์	ส่งออก
8	2645459	4000106	การคิดและการตัดสินใจ	3(2-2)	02	ภาค กศ.บป.	39	บันทึก	บันทึก/ประมวลผล	-	พิมพ์	ส่งออก

ท่านมีสอนในภาคเรียนนี้รวม 8 หมู่เรียน

ออกแบบและพัฒนาระบบโดย : นายมงคล แพทองคำ
สอนตามหรือแจ้งปัญหาในการใช้งาน
โทรศัพท์ 056-219-100 ต่อ 1150
e-mail : mongkol.pkc@gmail.com

2. ให้คลิกที่ปุ่ม ส่งออกในรายวิชาที่ต้องการ

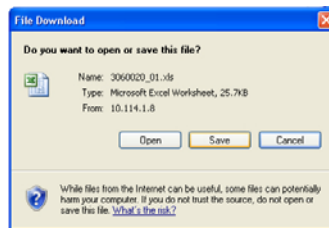

3. โปรแกรมจะถามว่าจะเปิด (Open) ไฟล์นี้หรือจะบันทึก (Save) ไฟล์นี้ หากคลิก Open โปรแกรมจะเปิดไฟล์นี้ด้วย Microsoft Excel ดังภาพ

Microsoft Excel - 3060020_01[1].xls

แบบผลการเรียนภาคเรียนที่ 1/2551
รหัสอ้างอิง 3060020 รหัสวิชา 4291401 แคลคูลัส 1 น.ก.3(3-0-6)
หมู่เรียน 01 วิชา [SC153] หน้าที่ 1 จาก 1 หน้า

ที่	ชื่อ-นามสกุล	โปรแกรมวิชา	ประเภทการเรียน	การประเมิน	คะแนนรวม					
					เข้าเรียน (7.5)	แต่งกาย (7.5)	อื่น ๆ (5)	เก็บระหว่างภาค	สอบปลายภาค	รวม (100) เกณฑ์
1	นางสาวกัญญา นงแก้ว	เคมี 7ท.บ. 4 ปี	R	แล้ว						
2	นางสาวศุภาวดี พงษ์ประมูร	วิทยาศาสตร์และเทคโนโลยีการอาหาร 7ท.บ. 4 ปี	A	แล้ว						
3	นายสกล เวศวิชัย	คณิตศาสตร์ ค.บ. 5 ปี	R	แล้ว						
4	นายชเรณิ ลิขะการก	คณิตศาสตร์ ค.บ. 5 ปี	R	แล้ว						
5	นายพรรัตน์ บุญอิน	คณิตศาสตร์ ค.บ. 5 ปี	R	แล้ว						
6	นางสาวนิษฐา กฤษชาสุวรรณ	คณิตศาสตร์ ค.บ. 5 ปี	R	แล้ว						
7	นางสาวรสนา หาญอุทัยกร	คณิตศาสตร์ ค.บ. 5 ปี	R	แล้ว						
8	นางสาวอรุณา วัฒนประที	คณิตศาสตร์ ค.บ. 5 ปี	R	แล้ว						
9	นางสาวปรารณ บุญประเสริฐ	คณิตศาสตร์ ค.บ. 5 ปี	R	แล้ว						
10	นางสาวมาดา แห่งทอง	คณิตศาสตร์ ค.บ. 5 ปี	R	แล้ว						
11	นางสาวศิริพร คุ้มเรือน	คณิตศาสตร์ ค.บ. 5 ปี	R	แล้ว						
12	นางสาวกมลชนก บุญเพชร	คณิตศาสตร์ ค.บ. 5 ปี	R	แล้ว						
13	นายสิริชัย จิตธนะ	คณิตศาสตร์ ค.บ. 5 ปี	R	แล้ว						
14	นายวิษณุ เกนสาค	คณิตศาสตร์ ค.บ. 5 ปี	R	แล้ว						
15	นางสาวกณิศา เพชรเปี่ยม	คณิตศาสตร์ ค.บ. 5 ปี	R	แล้ว						
16	นายกิตติ จินทร์ประไพ	คณิตศาสตร์ ค.บ. 5 ปี	R	แล้ว						
17	นางสาวชนกศิร หงษ์นิมมาน	คณิตศาสตร์ ค.บ. 5 ปี	R	แล้ว						
18	นายณัฐพล ภูมิเปรม	คณิตศาสตร์ ค.บ. 5 ปี	R	แล้ว						
19	นางสาวปวีณา เรืองวงศ์	คณิตศาสตร์ ค.บ. 5 ปี	R	แล้ว						
20	นางสาวสมลักษณ์ ศรีสุวรรณ	คณิตศาสตร์ ค.บ. 5 ปี	R	แล้ว						
21	นางสาวสลาภทิพย์ สตรีแสง	คณิตศาสตร์ ค.บ. 5 ปี	R	แล้ว						
22	นายธีระชัย เข้มหม่อง	คณิตศาสตร์ ค.บ. 5 ปี	R	แล้ว						
23	นางสาวอรุณา บุญศิริ	คณิตศาสตร์ ค.บ. 5 ปี	R	แล้ว						
24	นางสาวปราณี กิ่งนาค	คณิตศาสตร์ ค.บ. 5 ปี	R	แล้ว						
25	นายเฉลิมวุฒิ สัตย์	คณิตศาสตร์ ค.บ. 5 ปี	R	แล้ว						
26	นายธีระพล เรืองศิริ	คณิตศาสตร์ 7ท.บ. 4 ปี	R	แล้ว						
27	นางสาวโรจนา นวลดอกไม้	คณิตศาสตร์ 7ท.บ. 4 ปี	R	แล้ว						
28	นางสาวนงนุช ปัทมา	คณิตศาสตร์ 7ท.บ. 4 ปี	R	แล้ว						
29	นางสาวไฉไล อิ่มพร	คณิตศาสตร์ 7ท.บ. 4 ปี	R	แล้ว						
30	นางสาวปวีณา พิงสุ	คณิตศาสตร์ 7ท.บ. 4 ปี	R	แล้ว						
31	นางสาวอรุณจิรา พิณสุกิจ	คณิตศาสตร์ 7ท.บ. 4 ปี	R	แล้ว						
32	นางสาววิภา สวัสดิ์	คณิตศาสตร์ 7ท.บ. 4 ปี	R	แล้ว						
33	นางสาวกัญญา แจ่มกัญญา	คณิตศาสตร์ 7ท.บ. 4 ปี	R	แล้ว						
34	นายเชษฐา ปรีชา	คณิตศาสตร์ 7ท.บ. 4 ปี	R	แล้ว						
35	นางสาวชาชนิ์ ภาณี	คณิตศาสตร์ 7ท.บ. 4 ปี	R	แล้ว						

R=ลงทะเบียนปกติ, W=ยกเลิกเรียนวิชา, A=พ้นเรียนวิชา, D=ถอนเรียนวิชา

วิชาและหมู่เรียนนี้มีผู้ลงทะเบียนรวม 35 คน

4. หากคลิก Save โปรแกรมจะถามที่บันทึกไฟล์ โดยโปรแกรมจะตั้งชื่อให้เป็นรหัสอ้างอิง+หมู่เรียนให้ดังภาพ

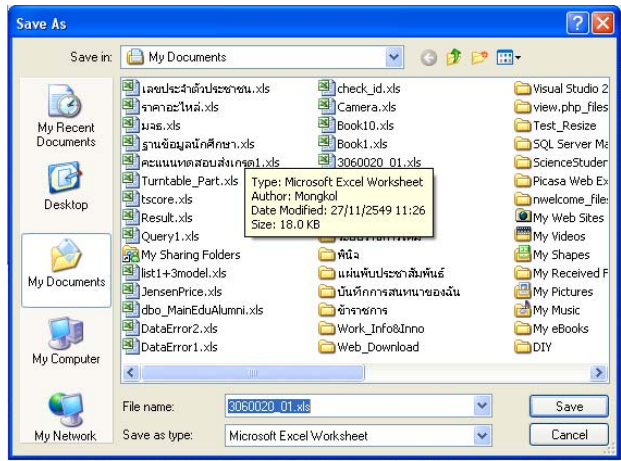

5. จากนั้นคลิกปุ่ม Save โปรแกรมจะทำการบันทึกในไดรฟ์และโฟลเดอร์ตามที่เลือก และสามารถตัดลอกเคลื่อนย้ายตามที่ต้องการ

ปรับปรุงเมื่อ วันเสาร์ที่ 27 มิถุนายน พ.ศ. 2552